

BUDGET VILLE

BUDGET PRIMITIF

2009

BUDGET TOTAL : 32 137 856 €

Le budget se décompose de la façon suivante :

- Section de Fonctionnement : 22 403 582 €
- Section d'Investissement : 9 734 274€

LES PRINCIPALES DÉPENSES RESTANT À RÉALISER

- La restauration intérieure de l'église (tranche ferme) 400 000 €
- Le ravalement des façades de la salle des Fêtes 116 700 €
- Les travaux de voirie 140 000 €
- Les travaux d'enfouissement des réseaux :
 - Rue des Déportés et de la Résistance 225 000 €
 - Boulevard Durzy 60 000 €
- Les travaux d'aménagement de la Zone du Port 105 000 €
- Les travaux d'aménagement de la Place du Pâtis 84 900 €

BUDGET DE LA VILLE - BUDGET PRIMITIF 2009

DEPENSES NOUVELLES D'INVESTISSEMENT 7 396 419 €

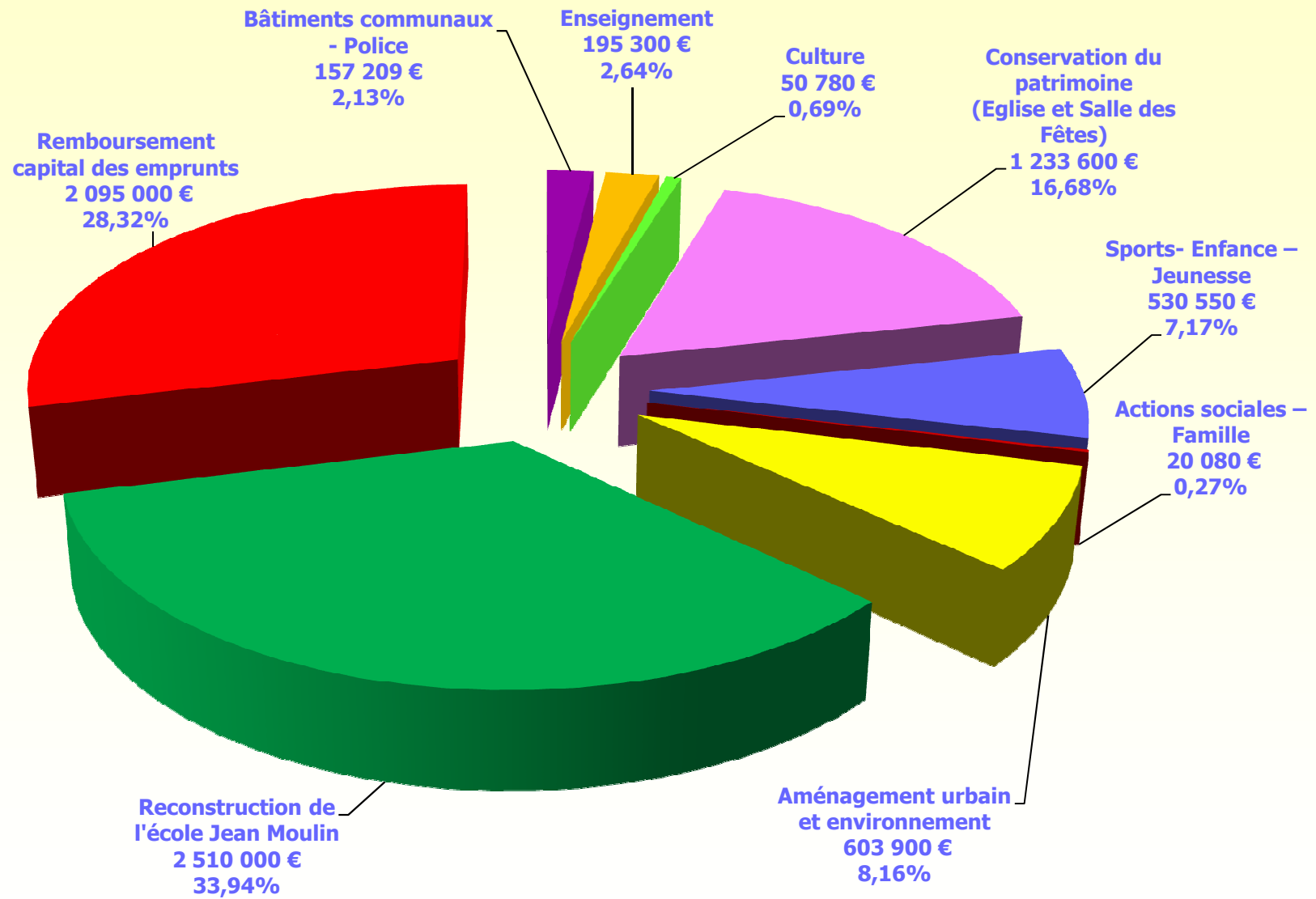

BUDGET DE LA VILLE - BUDGET PRIMITIF 2009

RECETTES NOUVELLES D'INVESTISSEMENT 7 356 500 €

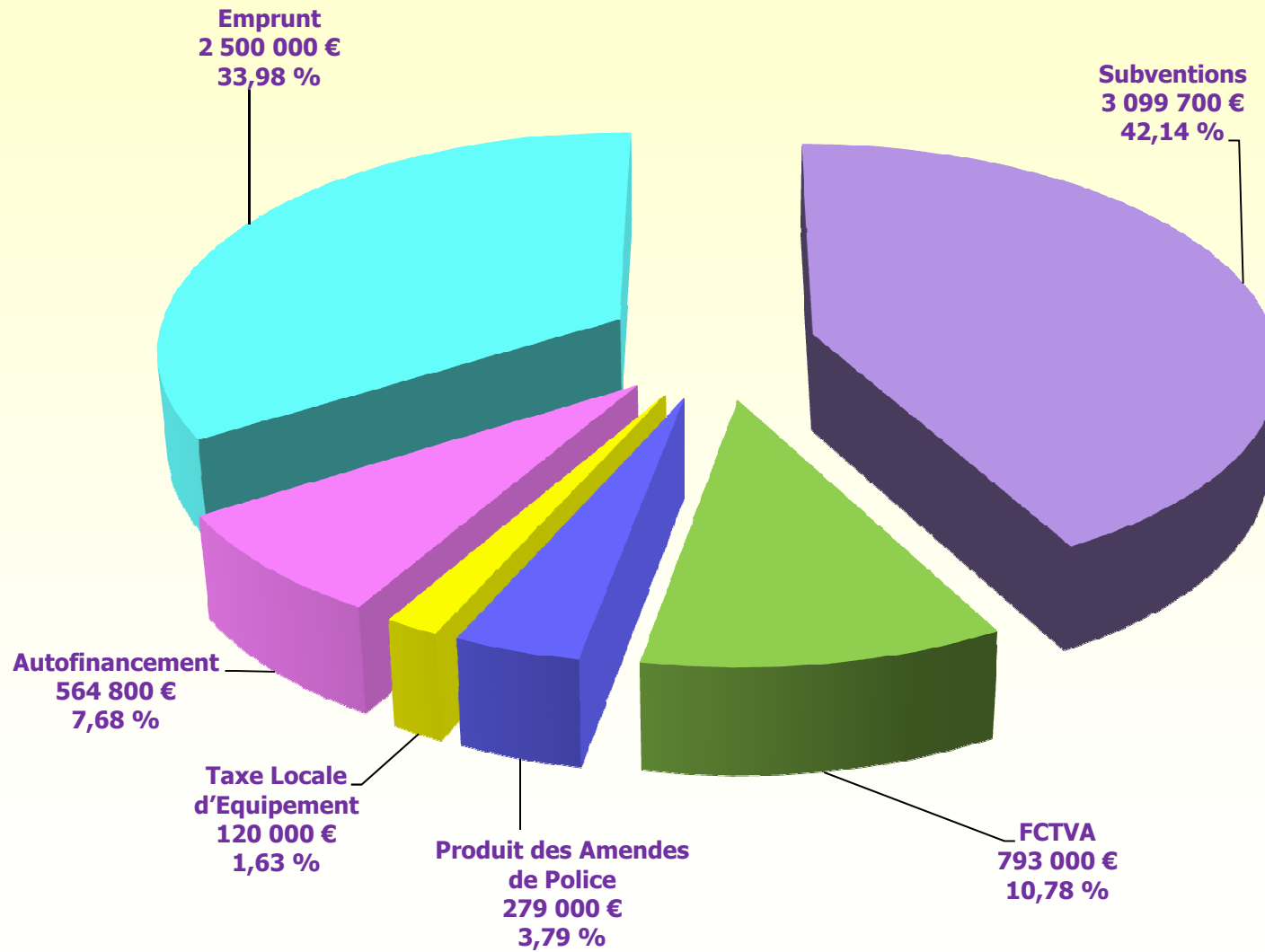

BUDGET DE LA VILLE - BUDGET PRIMITIF 2009

DEPENSES DE FONCTIONNEMENT : 22 403 582 €

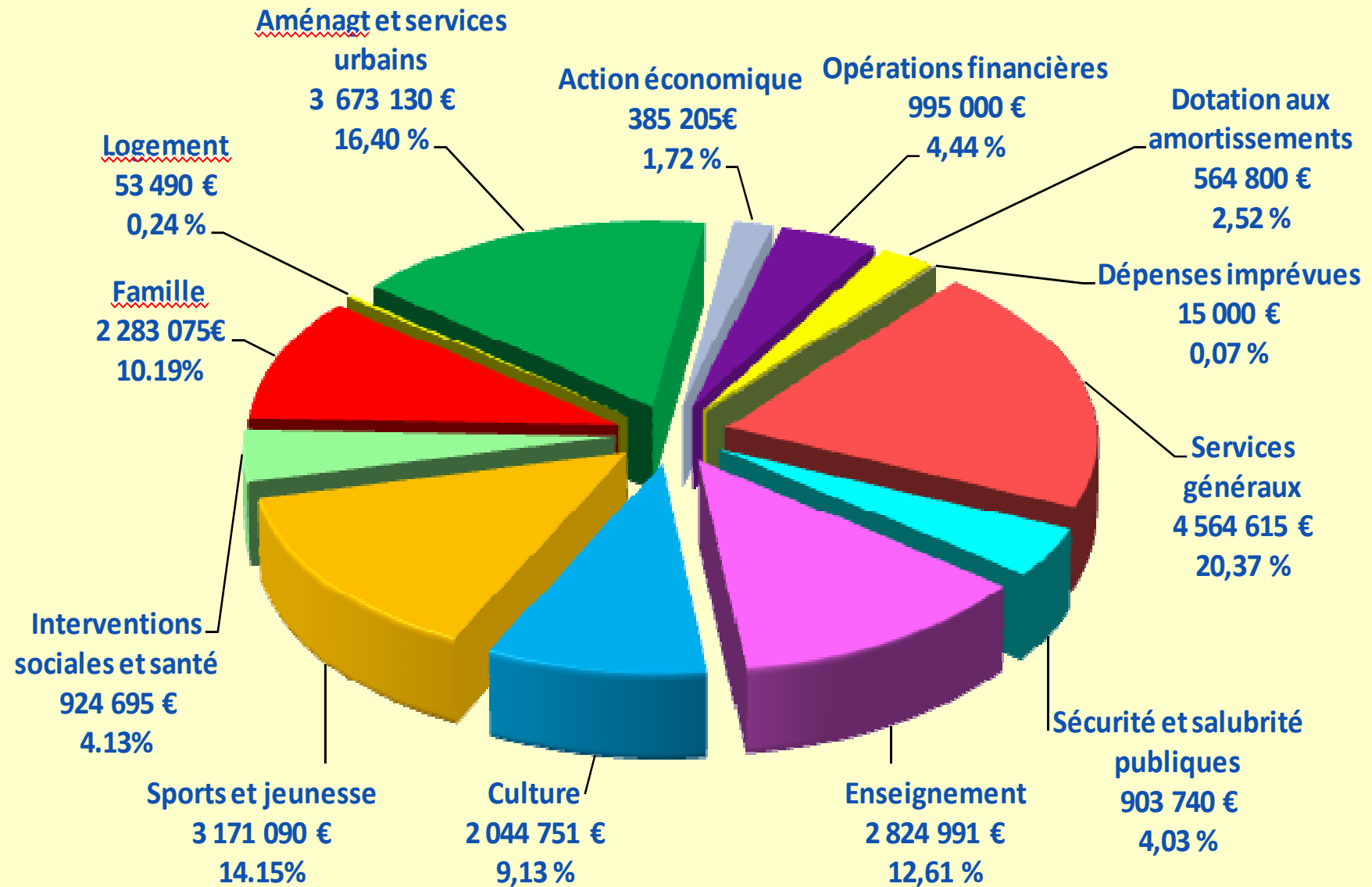

BUDGET DE LA VILLE - BUDGET PRIMITIF 2009

RECETTES DE FONCTIONNEMENT : 22 403 582 €

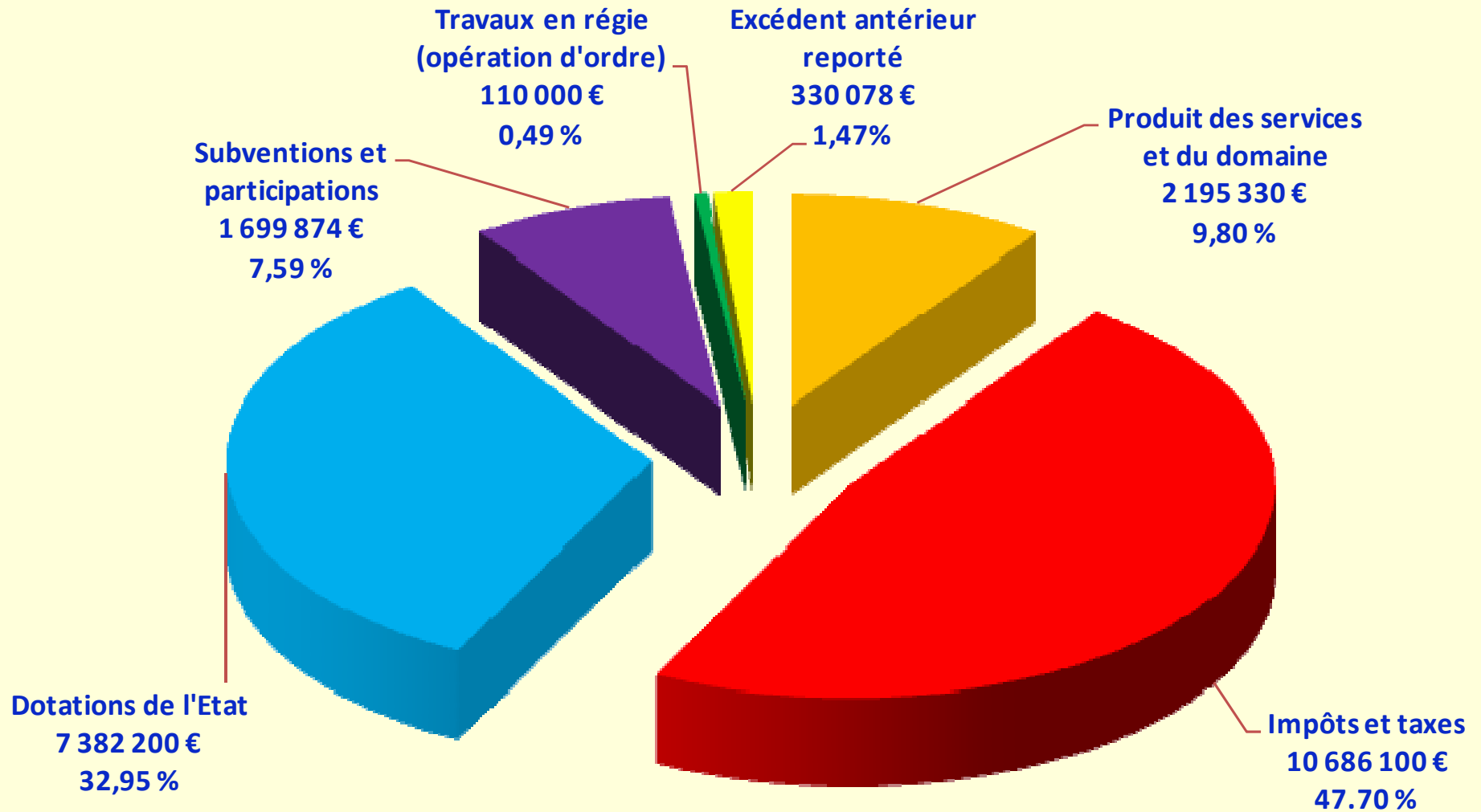

BUDGET DE LA VILLE - BUDGET PRIMITIF 2009

LES TAUX D'IMPOSITION

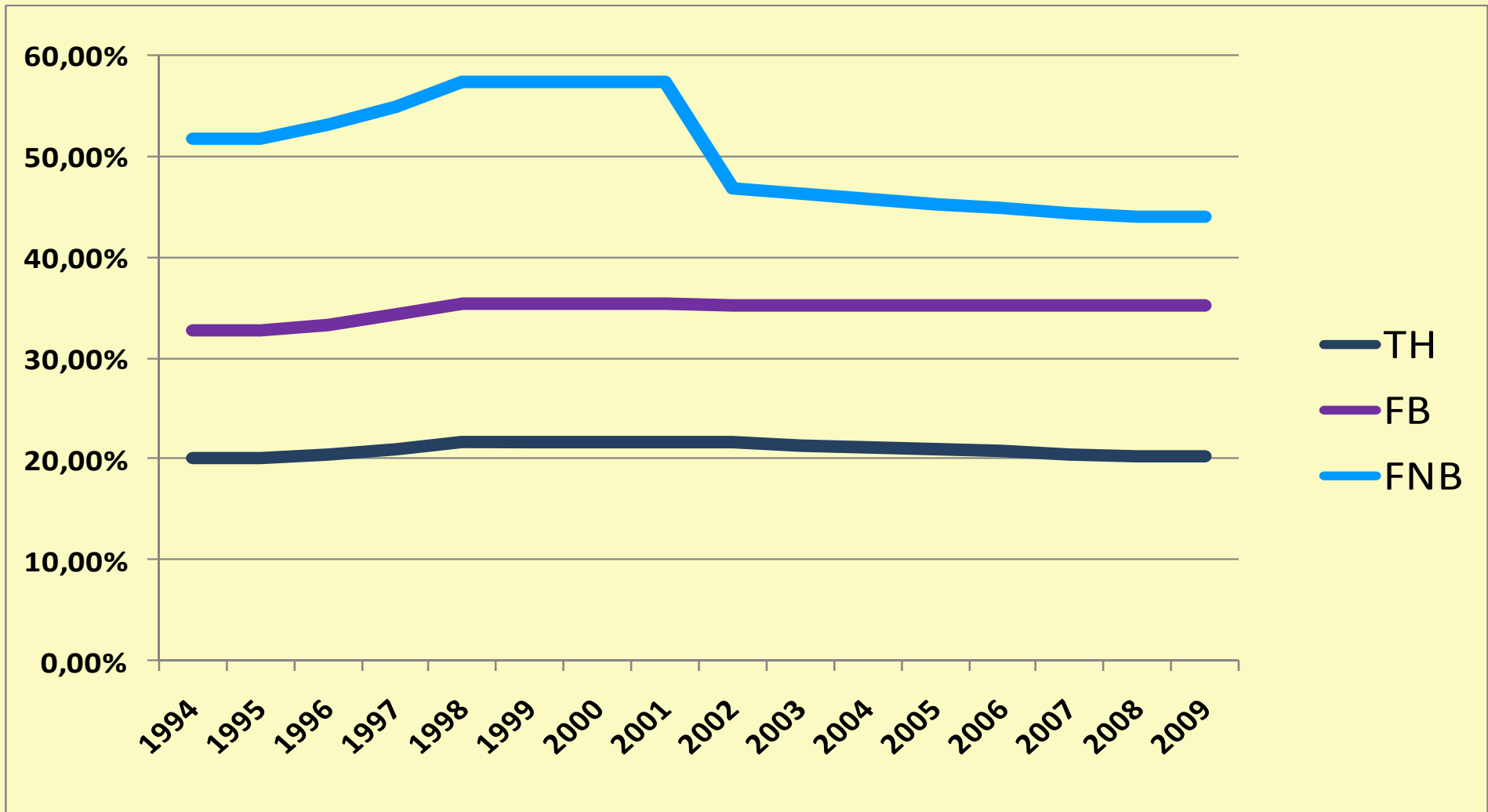

conclusion

- Poursuivre nos engagements d'investissements pour une meilleure qualité de vie pour nos concitoyens
- Ne pas augmenter la fiscalité des taxes communales qui depuis 2001 ont baissé de + de 6 %
- Et par le biais de nos investissements, contribuer au développement économique et social de nos entreprises

BUDGET ANNEXE DE LA ZONE DU PORT

DEPENSES	MONTANT HT	RECETTES	MONTANT HT
Capital des emprunts	66 200€	Subvention de la Commune	102 700€
Travaux	53 000 €	Emprunt pour travaux	55 000 €
Frais accessoires sur terrains	2 000 €	Excédent de fonctionnement reporté	36 €
Intérêts	36 536 €		
TOTAL	157 736 €		157 736€

BUDGET DE LA VILLE - BUDGET PRIMITIF 2009

BUDGET ANNEXE DE L'EAU

SECTION D'INVESTISSEMENT

DEPENSES		RECETTES	
Capital des emprunts	1 244,58	Récupération TVA sur travaux	4 100,00
Travaux	34 400,00	Amortissement	20 093,00
Travaux - Reports 2008	30 705,66	Autofinancement complémentaire	4 107,00
		Excédent antérieur reporté	50,24
		Emprunt restant à réaliser	38 000,00
TOTAL	66 350,24	TOTAL	66 350,24

SECTION D'EXPLOITATION

DEPENSES		RECETTES	
Intérêts des emprunts	842,90	Surtaxe	25 000,00
Amortissement	20 093,00	Excédent reporté	7 692,90
Autofinancement complémentaire	4 107,00		
Dépenses imprévues	7 650,00		
TOTAL	32 692,90	TOTAL	32 692,90